

Описание местоположения границ публичного сервитута в целях строительства и эксплуатации линейного объекта системы газоснабжения "Газопровод межпоселковый ГРС «Белый Яр» - д. Редькино - д. Русаково - с. Рычково с отводом на д. Говорухино и с. Кошкино Белозерского района Курганской области"

(наименование объекта, местоположение границ которого описано)

Сведения об объекте

№ п/п	Характеристики объекта	Описание характеристик
1	2	3
1	Местоположение объекта	Курганская обл., Белозерский муниципальный округ, сельское поселение «Рычковский сельсовет», д. Редькино, с. Русаково, д. Говорухино, с. Рычково, Кетовский муниципальный округ, сельское поселение «Большеचाусовский сельсовет», д. Белый Яр
2	Площадь объекта ± величина погрешности определения площади ($P \pm \Delta P$)	381969±216 кв.м
3	Иные характеристики объекта	Публичный сервитут в отношении земель и земельных участков в целях строительства и эксплуатации линейного объекта системы газоснабжения «Газопровод межпоселковый ГРС «Белый Яр» - д.Редькино - д.Русаково - с.Рычково с отводом на д.Говорухино и с.Кошкино Белозерского района Курганской области», сроком на 10 лет. Обладатель публичного сервитута ООО «Газпром газификация» (ИНН - 7813655197, ОГРН – 1217800107744, юридический/почтовый адрес 194044, г. Санкт-Петербург, вн. тер. г. Муниципальный округ Сампсониевское, пр-кт. Большой Сампсониевский, д. 60, литера А, помещ. 2-Н, кабинет № 1301, тел. +7 (812) 613-33-00, электронная почта info@eoggazprom.ru)

Описание местоположения границ публичного сервитута в целях строительства и эксплуатации линейного объекта системы газоснабжения "Газопровод межпоселковый ГРС «Белый Яр» - д. Редькино - д. Русаково - с. Рычково с отводом на д. Говорухино и с. Кошкино Белозерского района Курганской области"

(наименование объекта, местоположение границ которого описано)

Сведения о местоположении границ объекта

1. Система координат МСК-45 зона 2

2. Сведения о характерных точках границ объекта

Обозначение характерных точек границ	Координаты, м		Метод определения координат характерной точки	Средняя квадратическая погрешность положения характерной точки (M _t), м	Описание обозначения точки на местности (при наличии)
	X	Y			
1	2	3	4	5	6
1	451032,60	2388310,93	Аналитический метод	0,10	-
2	453079,44	2389046,47	Аналитический метод	0,10	-
3	453209,23	2389096,45	Аналитический метод	0,10	-
4	453338,48	2389138,40	Аналитический метод	0,10	-
5	453326,90	2389167,26	Аналитический метод	0,10	-
6	453365,30	2389181,51	Аналитический метод	0,10	-
7	453376,75	2389152,05	Аналитический метод	0,10	-
8	457057,09	2390467,23	Аналитический метод	0,10	-
9	457096,47	2390480,83	Аналитический метод	0,10	-
10	457117,40	2390488,01	Аналитический метод	0,10	-
11	457174,05	2390507,48	Аналитический метод	0,10	-
12	457180,73	2390509,76	Аналитический метод	0,10	-
13	457217,20	2390523,59	Аналитический метод	0,10	-
14	457221,07	2390525,07	Аналитический метод	0,10	-
15	457224,87	2390526,51	Аналитический метод	0,10	-
16	457229,00	2390528,06	Аналитический метод	0,10	-
17	457254,97	2390537,93	Аналитический метод	0,10	-
18	457259,46	2390539,63	Аналитический метод	0,10	-
19	457331,12	2390565,47	Аналитический метод	0,10	—
20	457343,15	2390569,90	Аналитический метод	0,10	-

Описание местоположения границ публичного сервитута в целях строительства и эксплуатации линейного объекта системы газоснабжения "Газопровод межпоселковый ГРС «Белый Яр» - д. Редькино - д. Русаково - с. Рычково с отводом на д. Говорухино и с. Кошкино Белозерского района Курганской области"

(наименование объекта, местоположение границ которого описано)

Сведения о местоположении границ объекта

1	2	3	4	5	6
21	457342,63	2390571,32	Аналитический метод	0,10	-
22	457342,64	2390571,31	Аналитический метод	0,10	-
23	457347,64	2390572,98	Аналитический метод	0,10	-
24	457365,83	2390579,05	Аналитический метод	0,10	-
25	457419,15	2390596,86	Аналитический метод	0,10	-
26	457444,17	2390623,20	Аналитический метод	0,10	-
27	457464,09	2390629,80	Аналитический метод	0,10	-
28	457504,29	2390692,86	Аналитический метод	0,10	-
29	457577,54	2390657,41	Аналитический метод	0,10	-
30	457600,90	2390666,31	Аналитический метод	0,10	-
31	457608,80	2390672,68	Аналитический метод	0,10	-
32	457620,39	2390679,09	Аналитический метод	0,10	-
33	457594,26	2390758,65	Аналитический метод	0,10	-
34	457726,61	2390801,53	Аналитический метод	0,10	—
35	457752,63	2390723,03	Аналитический метод	0,10	—
36	458199,71	2390882,23	Аналитический метод	0,10	-
37	458613,50	2391029,46	Аналитический метод	0,10	-
38	458925,61	2391140,71	Аналитический метод	0,10	-
39	459073,37	2391185,08	Аналитический метод	0,10	-
40	459168,37	2391208,25	Аналитический метод	0,10	-
41	459294,02	2391229,18	Аналитический метод	0,10	-
42	459466,15	2391251,61	Аналитический метод	0,10	-
43	459570,24	2391252,79	Аналитический метод	0,10	-
44	459689,49	2391247,31	Аналитический метод	0,10	-
45	460366,27	2391207,99	Аналитический метод	0,10	-

Описание местоположения границ публичного сервитута в целях строительства и эксплуатации линейного объекта системы газоснабжения "Газопровод межпоселковый ГРС «Белый Яр» - д. Редькино - д. Русаково - с. Рычково с отводом на д. Говорухино и с. Кошкино Белозерского района Курганской области"

(наименование объекта, местоположение границ которого описано)

Сведения о местоположении границ объекта

1	2	3	4	5	6
46	460375,26	2391201,10	Аналитический метод	0,10	-
47	460387,94	2391200,49	Аналитический метод	0,10	-
48	460395,70	2391214,52	Аналитический метод	0,10	-
49	460394,88	2391238,18	Аналитический метод	0,10	-
50	460393,15	2391288,29	Аналитический метод	0,10	-
51	460391,93	2391297,86	Аналитический метод	0,10	-
52	460391,18	2391309,26	Аналитический метод	0,10	-
53	460391,37	2391332,68	Аналитический метод	0,10	-
54	460391,45	2391342,88	Аналитический метод	0,10	-
55	460389,22	2391407,57	Аналитический метод	0,10	-
56	460385,89	2391459,49	Аналитический метод	0,10	-
57	460554,19	2391483,57	Аналитический метод	0,10	-
58	460975,11	2391759,80	Аналитический метод	0,10	-
59	460981,14	2391750,06	Аналитический метод	0,10	-
60	460991,89	2391756,94	Аналитический метод	0,10	-
61	460985,64	2391766,70	Аналитический метод	0,10	-
62	460989,21	2391769,04	Аналитический метод	0,10	-
63	461171,00	2392378,43	Аналитический метод	0,10	-
64	461140,21	2392387,49	Аналитический метод	0,10	-
65	461136,37	2392388,60	Аналитический метод	0,10	-
66	461072,82	2392407,32	Аналитический метод	0,10	-
67	461075,33	2392417,41	Аналитический метод	0,10	-
68	461051,07	2392423,44	Аналитический метод	0,10	-
69	461026,68	2392429,34	Аналитический метод	0,10	-
70	461036,36	2392464,81	Аналитический метод	0,10	-

Описание местоположения границ публичного сервитута в целях строительства и эксплуатации линейного объекта системы газоснабжения "Газопровод межпоселковый ГРС «Белый Яр» - д. Редькино - д. Русаково - с. Рычково с отводом на д. Говорухино и с. Кошкино Белозерского района Курганской области"

(наименование объекта, местоположение границ которого описано)

Сведения о местоположении границ объекта

1	2	3	4	5	6
71	461076,33	2392599,98	Аналитический метод	0,10	-
72	461110,76	2392728,01	Аналитический метод	0,10	-
73	461123,57	2392761,19	Аналитический метод	0,10	-
74	461135,85	2392804,98	Аналитический метод	0,10	-
75	461158,58	2392866,35	Аналитический метод	0,10	-
76	461212,68	2393007,66	Аналитический метод	0,10	-
77	461223,75	2393005,77	Аналитический метод	0,10	-
78	461231,95	2393054,54	Аналитический метод	0,10	-
79	461073,51	2393517,79	Аналитический метод	0,10	-
80	461019,96	2393661,32	Аналитический метод	0,10	-
81	460995,79	2393809,32	Аналитический метод	0,10	-
82	460988,02	2393928,08	Аналитический метод	0,10	-
83	460979,61	2393964,50	Аналитический метод	0,10	-
84	460977,80	2394081,81	Аналитический метод	0,10	-
85	461117,61	2394506,82	Аналитический метод	0,10	-
86	461112,48	2394599,97	Аналитический метод	0,10	-
87	460856,50	2395280,60	Аналитический метод	0,10	-
88	460720,90	2395643,84	Аналитический метод	0,10	-
89	460574,22	2395757,87	Аналитический метод	0,10	-
90	460466,49	2395775,48	Аналитический метод	0,10	-
91	460441,59	2395779,58	Аналитический метод	0,10	-
92	460437,44	2395755,11	Аналитический метод	0,10	-
93	460444,29	2395753,92	Аналитический метод	0,10	-
94	460443,16	2395746,32	Аналитический метод	0,10	-
95	460453,37	2395744,45	Аналитический метод	0,10	-

Описание местоположения границ публичного сервитута в целях строительства и эксплуатации линейного объекта системы газоснабжения "Газопровод межпоселковый ГРС «Белый Яр» - д. Редькино - д. Русаково - с. Рычково с отводом на д. Говорухино и с. Кошкино Белозерского района Курганской области"

(наименование объекта, местоположение границ которого описано)

Сведения о местоположении границ объекта

1	2	3	4	5	6
96	460455,02	2395752,04	Аналитический метод	0,10	-
97	460461,11	2395750,97	Аналитический метод	0,10	-
98	460462,99	2395759,32	Аналитический метод	0,10	-
99	460565,63	2395739,21	Аналитический метод	0,10	-
100	460704,12	2395631,55	Аналитический метод	0,10	-
101	460836,72	2395273,20	Аналитический метод	0,10	-
102	461092,68	2394595,79	Аналитический метод	0,10	-
103	461097,43	2394509,49	Аналитический метод	0,10	-
104	460957,75	2394084,86	Аналитический метод	0,10	-
105	460957,46	2394081,94	Аналитический метод	0,10	-
106	460815,23	2394095,21	Аналитический метод	0,10	-
107	460811,50	2394101,21	Аналитический метод	0,10	-
108	460789,63	2394088,37	Аналитический метод	0,10	-
109	460806,35	2394063,10	Аналитический метод	0,10	-
110	460822,46	2394073,03	Аналитический метод	0,10	-
111	460819,92	2394077,30	Аналитический метод	0,10	-
112	460824,62	2394080,09	Аналитический метод	0,10	-
113	460958,03	2394066,81	Аналитический метод	0,10	-
114	460959,64	2393962,06	Аналитический метод	0,10	-
115	460968,17	2393925,16	Аналитический метод	0,10	-
116	460975,90	2393807,05	Аналитический метод	0,10	-
117	461000,58	2393655,95	Аналитический метод	0,10	-
118	461057,90	2393512,01	Аналитический метод	0,10	-
119	461211,40	2393052,94	Аналитический метод	0,10	-
120	461207,78	2393031,37	Аналитический метод	0,10	-

Описание местоположения границ публичного сервитута в целях строительства и эксплуатации линейного объекта системы газоснабжения "Газопровод межпоселковый ГРС «Белый Яр» - д. Редькино - д. Русаково - с. Рычково с отводом на д. Говорухино и с. Кошкино Белозерского района Курганской области"

(наименование объекта, местоположение границ которого описано)

Сведения о местоположении границ объекта

1	2	3	4	5	6
121	461197,07	2393019,40	Аналитический метод	0,10	-
122	461193,51	2392983,68	Аналитический метод	0,10	-
123	461141,45	2392847,73	Аналитический метод	0,10	-
124	461113,78	2392766,53	Аналитический метод	0,10	-
125	461104,30	2392732,00	Аналитический метод	0,10	-
126	461068,60	2392602,37	Аналитический метод	0,10	-
127	461022,34	2392468,90	Аналитический метод	0,10	-
128	461005,90	2392408,90	Аналитический метод	0,10	-
129	461045,04	2392399,17	Аналитический метод	0,10	-
130	461049,86	2392397,98	Аналитический метод	0,10	-
131	461045,86	2392385,14	Аналитический метод	0,10	-
132	461048,49	2392381,70	Аналитический метод	0,10	-
133	461056,53	2392388,02	Аналитический метод	0,10	-
134	461065,73	2392393,77	Аналитический метод	0,10	-
135	461069,10	2392392,83	Аналитический метод	0,10	-
136	461153,87	2392367,89	Аналитический метод	0,10	-
137	460977,68	2391777,63	Аналитический метод	0,10	-
138	460551,44	2391496,56	Аналитический метод	0,10	-
139	460405,11	2391475,89	Аналитический метод	0,10	-
140	460404,89	2391480,91	Аналитический метод	0,10	-
141	460374,87	2391476,64	Аналитический метод	0,10	-
142	460384,23	2391407,15	Аналитический метод	0,10	-
143	460386,48	2391343,10	Аналитический метод	0,10	-
144	460386,18	2391309,11	Аналитический метод	0,10	-
145	460388,50	2391285,23	Аналитический метод	0,10	-

Описание местоположения границ публичного сервитута в целях строительства и эксплуатации линейного объекта системы газоснабжения "Газопровод межпоселковый ГРС «Белый Яр» - д. Редькино - д. Русаково - с. Рычково с отводом на д. Говорухино и с. Кошкино Белозерского района Курганской области"

(наименование объекта, местоположение границ которого описано)

Сведения о местоположении границ объекта

1	2	3	4	5	6
146	460390,66	2391215,87	Аналитический метод	0,10	-
147	460384,97	2391205,63	Аналитический метод	0,10	-
148	460378,07	2391205,95	Аналитический метод	0,10	-
149	460368,02	2391214,40	Аналитический метод	0,10	-
150	460367,08	2391214,45	Аналитический метод	0,10	-
151	460351,42	2391227,34	Аналитический метод	0,10	-
152	459690,45	2391264,26	Аналитический метод	0,10	-
153	459676,38	2391265,04	Аналитический метод	0,10	-
154	459676,41	2391280,68	Аналитический метод	0,10	-
155	459645,63	2391348,78	Аналитический метод	0,10	-
156	459586,59	2391444,33	Аналитический метод	0,10	-
157	459497,30	2391588,84	Аналитический метод	0,10	-
158	459486,63	2391606,10	Аналитический метод	0,10	-
159	459481,70	2391612,41	Аналитический метод	0,10	-
160	459476,40	2391618,95	Аналитический метод	0,10	-
161	459455,25	2391640,06	Аналитический метод	0,10	-
162	459445,57	2391649,71	Аналитический метод	0,10	-
163	459444,31	2391650,93	Аналитический метод	0,10	-
164	459440,73	2391654,31	Аналитический метод	0,10	-
165	459440,16	2391654,83	Аналитический метод	0,10	-
166	459437,11	2391657,64	Аналитический метод	0,10	-
167	459431,35	2391662,77	Аналитический метод	0,10	-
168	459344,11	2391721,03	Аналитический метод	0,10	-
169	459301,38	2391756,45	Аналитический метод	0,10	-
170	459299,36	2391757,98	Аналитический метод	0,10	-

Описание местоположения границ публичного сервитута в целях строительства и эксплуатации линейного объекта системы газоснабжения "Газопровод межпоселковый ГРС «Белый Яр» - д. Редькино - д. Русаково - с. Рычково с отводом на д. Говорухино и с. Кошкино Белозерского района Курганской области"

(наименование объекта, местоположение границ которого описано)

Сведения о местоположении границ объекта

1	2	3	4	5	6
171	459296,19	2391760,41	Аналитический метод	0,10	-
172	459293,06	2391762,88	Аналитический метод	0,10	-
173	459289,94	2391765,40	Аналитический метод	0,10	-
174	459286,85	2391767,95	Аналитический метод	0,10	-
175	459283,79	2391770,58	Аналитический метод	0,10	-
176	459280,75	2391773,27	Аналитический метод	0,10	-
177	459277,77	2391776,01	Аналитический метод	0,10	-
178	459263,98	2391787,46	Аналитический метод	0,10	-
179	459281,09	2391800,75	Аналитический метод	0,10	-
180	459264,11	2391822,39	Аналитический метод	0,10	-
181	459233,10	2391798,18	Аналитический метод	0,10	-
182	459250,26	2391776,71	Аналитический метод	0,10	-
183	459285,20	2391742,34	Аналитический метод	0,10	-
184	459334,85	2391709,18	Аналитический метод	0,10	-
185	459425,26	2391648,79	Аналитический метод	0,10	-
186	459470,54	2391603,60	Аналитический метод	0,10	-
187	459632,36	2391341,72	Аналитический метод	0,10	-
188	459662,50	2391275,03	Аналитический метод	0,10	-
189	459662,05	2391265,84	Аналитический метод	0,10	-
190	459570,64	2391270,95	Аналитический метод	0,10	-
191	459464,58	2391270,02	Аналитический метод	0,10	-
192	459291,13	2391248,97	Аналитический метод	0,10	-
193	459164,35	2391227,85	Аналитический метод	0,10	-
194	459068,12	2391204,39	Аналитический метод	0,10	-
195	458919,37	2391159,72	Аналитический метод	0,10	-

Описание местоположения границ публичного сервитута в целях строительства и эксплуатации линейного объекта системы газоснабжения "Газопровод межпоселковый ГРС «Белый Яр» - д. Редькино - д. Русаково - с. Рычково с отводом на д. Говорухино и с. Кошкино Белозерского района Курганской области"

(наименование объекта, местоположение границ которого описано)

Сведения о местоположении границ объекта

1	2	3	4	5	6
196	458606,79	2391048,31	Аналитический метод	0,10	-
197	458223,59	2390911,96	Аналитический метод	0,10	-
198	457765,10	2390748,96	Аналитический метод	0,10	—
199	457739,13	2390827,31	Аналитический метод	0,10	—
200	457581,03	2390777,55	Аналитический метод	0,10	—
201	457580,87	2390744,08	Аналитический метод	0,10	—
202	457601,36	2390686,90	Аналитический метод	0,10	-
203	457593,77	2390678,07	Аналитический метод	0,10	-
204	457573,78	2390674,28	Аналитический метод	0,10	-
205	457526,86	2390704,91	Аналитический метод	0,10	-
206	457521,11	2390702,79	Аналитический метод	0,10	-
207	457520,15	2390703,04	Аналитический метод	0,10	-
208	457517,85	2390707,85	Аналитический метод	0,10	-
209	457497,84	2390716,60	Аналитический метод	0,10	-
210	457452,00	2390645,28	Аналитический метод	0,10	-
211	457433,78	2390639,24	Аналитический метод	0,10	-
212	457408,94	2390612,15	Аналитический метод	0,10	-
213	457308,89	2390576,41	Аналитический метод	0,10	—
214	457305,17	2390597,41	Аналитический метод	0,10	—
215	457304,10	2390629,90	Аналитический метод	0,10	—
216	457305,87	2390636,32	Аналитический метод	0,10	—
217	457263,72	2390719,20	Аналитический метод	0,10	—
218	457269,54	2390721,07	Аналитический метод	0,10	—
219	457261,17	2390746,57	Аналитический метод	0,10	—
220	457237,72	2390738,14	Аналитический метод	0,10	—

Описание местоположения границ публичного сервитута в целях строительства и эксплуатации линейного объекта системы газоснабжения "Газопровод межпоселковый ГРС «Белый Яр» - д. Редькино - д. Русаково - с. Рычково с отводом на д. Говорухино и с. Кошкино Белозерского района Курганской области"

(наименование объекта, местоположение границ которого описано)

Сведения о местоположении границ объекта

1	2	3	4	5	6
221	457245,38	2390714,33	Аналитический метод	0,10	—
222	457249,15	2390715,55	Аналитический метод	0,10	—
223	457286,34	2390642,86	Аналитический метод	0,10	—
224	457296,75	2390632,54	Аналитический метод	0,10	—
225	457297,38	2390604,34	Аналитический метод	0,10	—
226	457295,50	2390572,93	Аналитический метод	0,10	—
227	457296,16	2390564,78	Аналитический метод	0,10	—
228	457213,30	2390531,09	Аналитический метод	0,10	—
229	457162,27	2390512,90	Аналитический метод	0,10	—
230	457158,14	2390522,92	Аналитический метод	0,10	-
231	453708,45	2389292,32	Аналитический метод	0,10	-
232	453388,38	2389177,99	Аналитический метод	0,10	-
233	453375,94	2389207,29	Аналитический метод	0,10	-
234	453300,74	2389178,75	Аналитический метод	0,10	-
235	453309,99	2389156,05	Аналитический метод	0,10	-
236	453051,11	2389065,11	Аналитический метод	0,10	-
237	453053,24	2389058,31	Аналитический метод	0,10	-
238	451041,42	2388335,35	Аналитический метод	0,10	-
239	450675,32	2388957,23	Аналитический метод	0,10	-
240	449098,96	2389115,43	Аналитический метод	0,10	-
241	448640,86	2389872,54	Аналитический метод	0,10	-
242	448660,47	2389992,57	Аналитический метод	0,10	-
243	448658,35	2390287,18	Аналитический метод	0,10	-
244	448707,42	2390409,13	Аналитический метод	0,10	-
245	448659,07	2390499,12	Аналитический метод	0,10	-

Описание местоположения границ публичного сервитута в целях строительства и эксплуатации линейного объекта системы газоснабжения "Газопровод межпоселковый ГРС «Белый Яр» - д. Редькино - д. Русаково - с. Рычково с отводом на д. Говорухино и с. Кошкино Белозерского района Курганской области"

(наименование объекта, местоположение границ которого описано)

Сведения о местоположении границ объекта

1	2	3	4	5	6
246	448604,20	2390522,04	Аналитический метод	0,10	-
247	448610,44	2390537,22	Аналитический метод	0,10	-
248	448621,82	2390608,97	Аналитический метод	0,10	-
249	448458,52	2390787,48	Аналитический метод	0,10	-
250	448456,78	2390789,40	Аналитический метод	0,10	-
251	448456,66	2390789,29	Аналитический метод	0,10	-
252	448452,52	2390794,11	Аналитический метод	0,10	-
253	448405,42	2390846,49	Аналитический метод	0,10	-
254	448394,18	2390836,56	Аналитический метод	0,10	-
255	448445,00	2390780,03	Аналитический метод	0,10	-
256	448499,34	2390720,63	Аналитический метод	0,10	-
257	448502,04	2390717,68	Аналитический метод	0,10	-
258	448605,87	2390604,18	Аналитический метод	0,10	-
259	448595,90	2390541,31	Аналитический метод	0,10	-
260	448584,65	2390513,94	Аналитический метод	0,10	-
261	448648,68	2390487,21	Аналитический метод	0,10	-
262	448690,92	2390408,29	Аналитический метод	0,10	-
263	448643,33	2390290,04	Аналитический метод	0,10	-
264	448645,46	2389993,74	Аналитический метод	0,10	-
265	448625,55	2389871,86	Аналитический метод	0,10	-
266	449087,13	2389096,17	Аналитический метод	0,10	-
267	450663,29	2388937,99	Аналитический метод	0,10	-
1	451032,60	2388310,93	Аналитический метод	0,10	-

Описание местоположения границ публичного сервитута в целях строительства и эксплуатации линейного объекта системы газоснабжения "Газопровод межпоселковый ГРС «Белый Яр» - д. Редькино - д. Русаково - с. Рычково с отводом на д. Говорухино и с. Кошкино Белозерского района Курганской области"
(наименование объекта, местоположение границ которого описано)

Схема расположения границ публичного сервитута

Основной лист

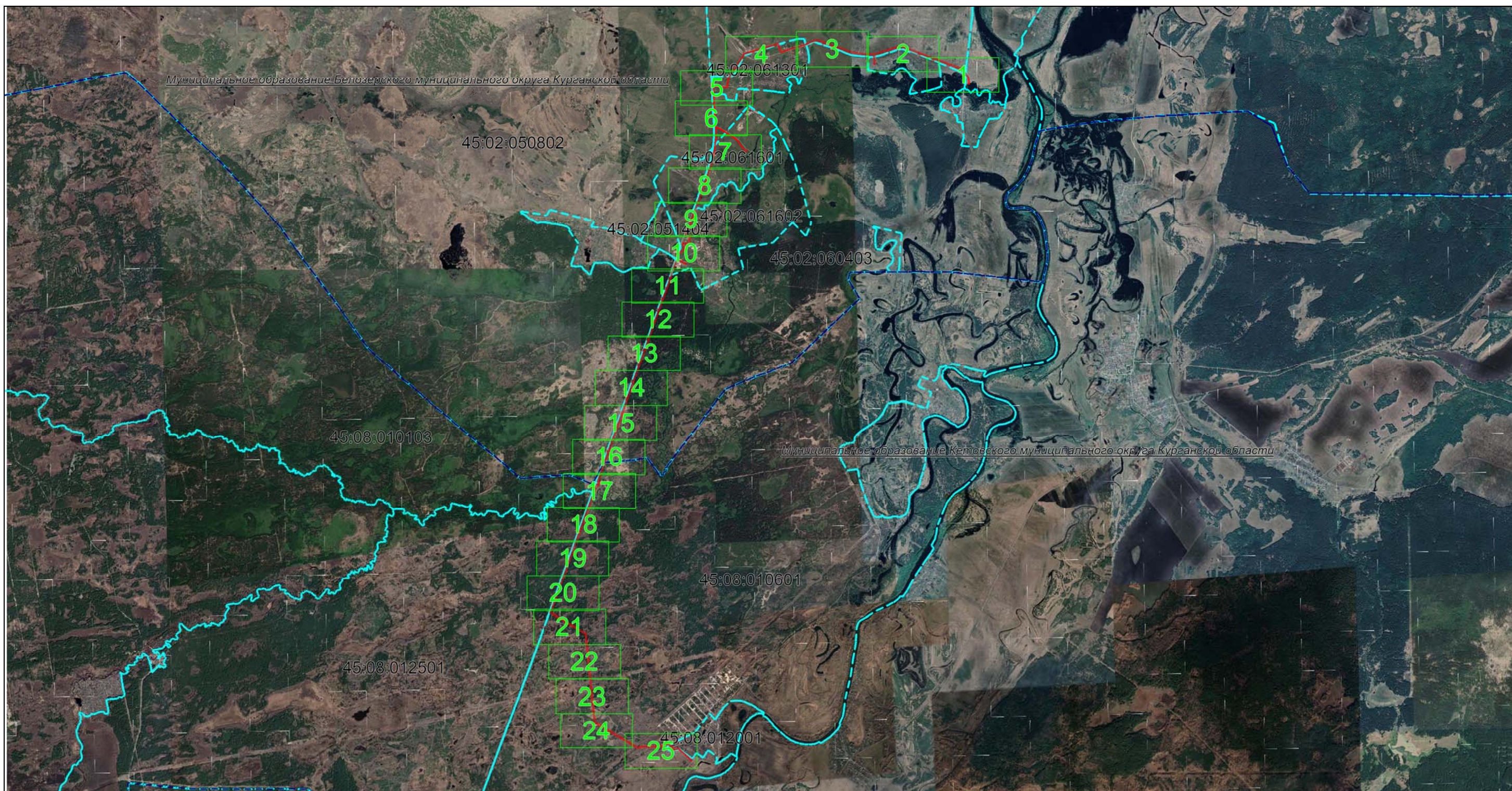

Масштаб 1: 70000

Используемые условные знаки и обозначения:

-  – область выносного листа,
- 23** – номер выносного листа.

Дата 9 января 2023 г.

Описание местоположения границ публичного сервитута в целях строительства и эксплуатации линейного объекта системы газоснабжения "Газопровод межпоселковый ГРС «Белый Яр» - д. Редькино - д. Русаково - с. Рычково с отводом на д. Говорухино и с. Кошкино Белозерского района Курганской области"
(наименование объекта, местоположение границ которого описано)

Схема расположения границ публичного сервитута

Выносной лист №1



Масштаб 1:3500

Используемые условные знаки и обозначения: приведены на отдельной странице в конце раздела.
Дата 9 января 2023 г.

Описание местоположения границ публичного сервитута в целях строительства и эксплуатации линейного объекта системы газоснабжения "Газопровод межпоселковый ГРС «Белый Яр» - д. Редькино - д. Русаково - с. Рычково с отводом на д. Говорухино и с. Кошкино Белозерского района Курганской области"

(наименование объекта, местоположение границ которого описано)

Схема расположения границ публичного сервитута

Выносной лист №2

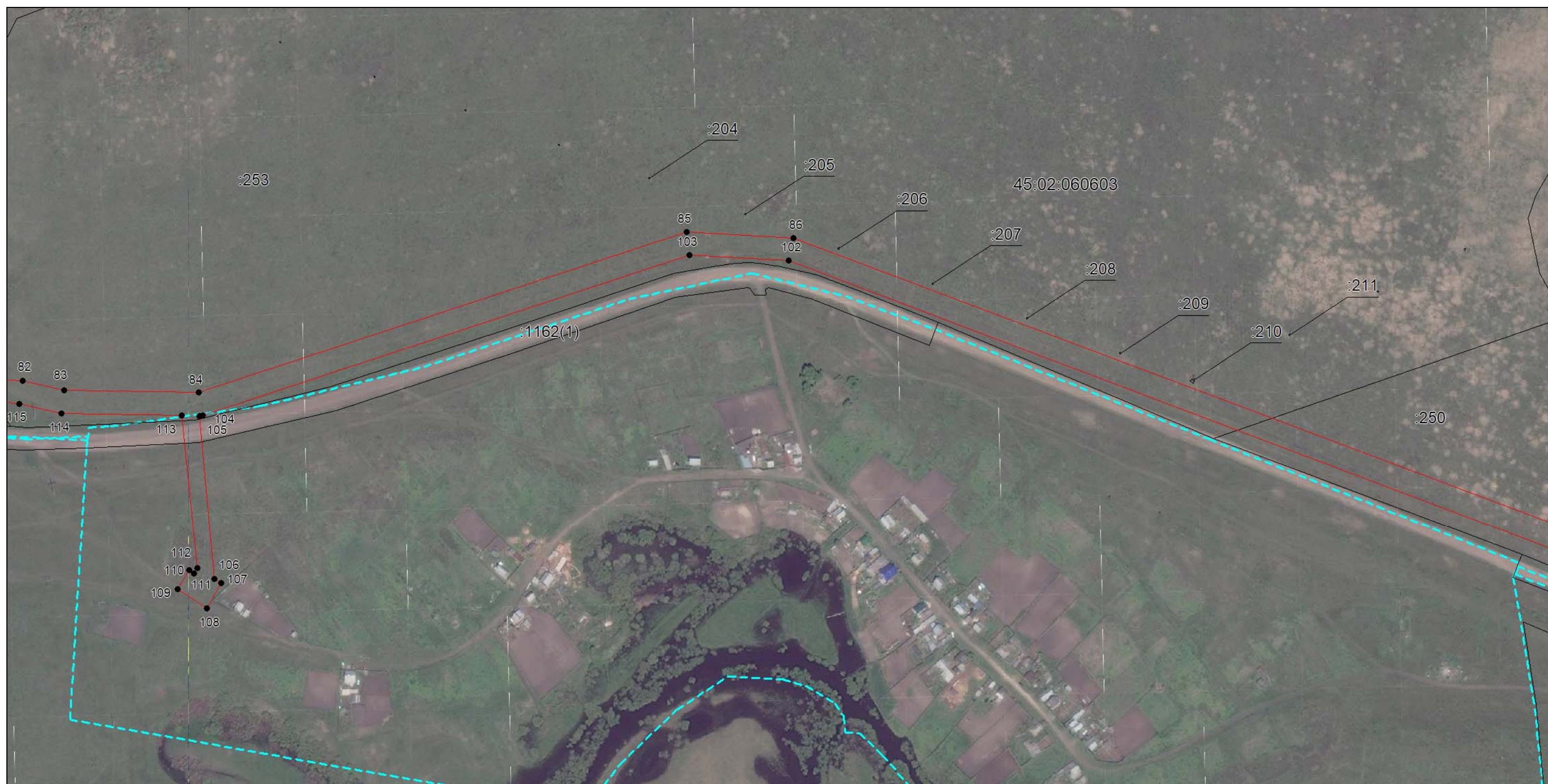

Масштаб 1:3500

Используемые условные знаки и обозначения: приведены на отдельной странице в конце раздела.
Дата 9 января 2023 г.

Описание местоположения границ публичного сервитута в целях строительства и эксплуатации линейного объекта системы газоснабжения "Газопровод межпоселковый ГРС «Белый Яр» - д. Редькино - д. Русаково - с. Рычково с отводом на д. Говорухино и с. Кошкино Белозерского района Курганской области"

(наименование объекта, местоположение границ которого описано)

Схема расположения границ публичного сервитута

Выносной лист №3



Масштаб 1:3500

Используемые условные знаки и обозначения: приведены на отдельной странице в конце раздела.
Дата 9 января 2023 г.

Описание местоположения границ публичного сервитута в целях строительства и эксплуатации линейного объекта системы газоснабжения "Газопровод межпоселковый ГРС «Белый Яр» - д. Редькино - д. Русаково - с. Рычково с отводом на д. Говорухино и с. Кошкино Белозерского района Курганской области"

(наименование объекта, местоположение границ которого описано)

Схема расположения границ публичного сервитута

Выносной лист №4

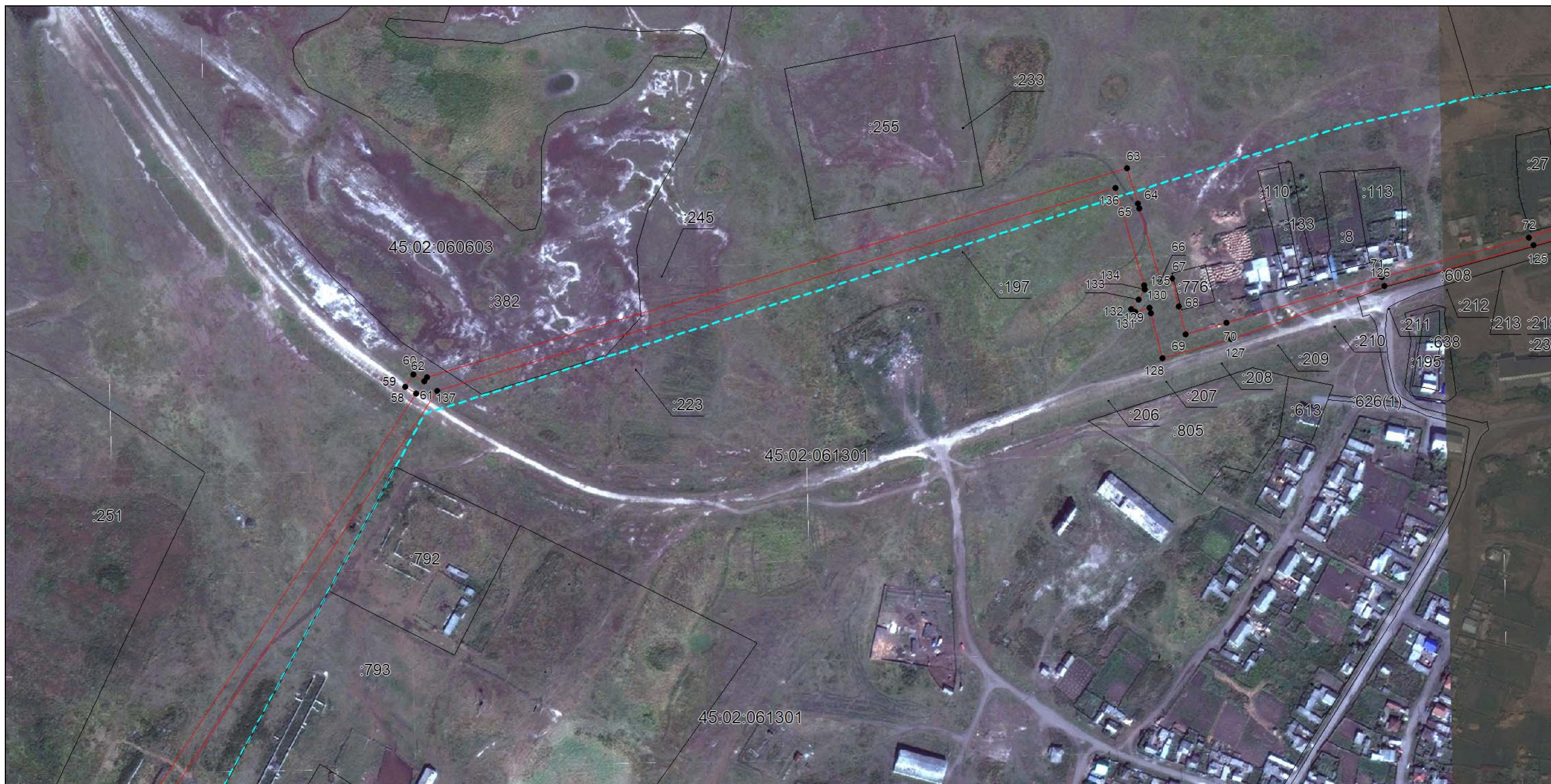

Масштаб 1:3500

Используемые условные знаки и обозначения: приведены на отдельной странице в конце раздела.
Дата 9 января 2023 г.

Описание местоположения границ публичного сервитута в целях строительства и эксплуатации линейного объекта системы газоснабжения "Газопровод межпоселковый ГРС «Белый Яр» - д. Редькино - д. Русаково - с. Рычково с отводом на д. Говорухино и с. Кошкино Белозерского района Курганской области"

(наименование объекта, местоположение границ которого описано)

Схема расположения границ публичного сервитута

Выносной лист №5



Масштаб 1:3500

Используемые условные знаки и обозначения: приведены на отдельной странице в конце раздела.
Дата 9 января 2023 г.

Описание местоположения границ публичного сервитута в целях строительства и эксплуатации линейного объекта системы газоснабжения "Газопровод межпоселковый ГРС «Белый Яр» - д. Редькино - д. Русаково - с. Рычково с отводом на д. Говорухино и с. Кошкино Белозерского района Курганской области"
(наименование объекта, местоположение границ которого описано)

Схема расположения границ публичного сервитута

Выносной лист №6

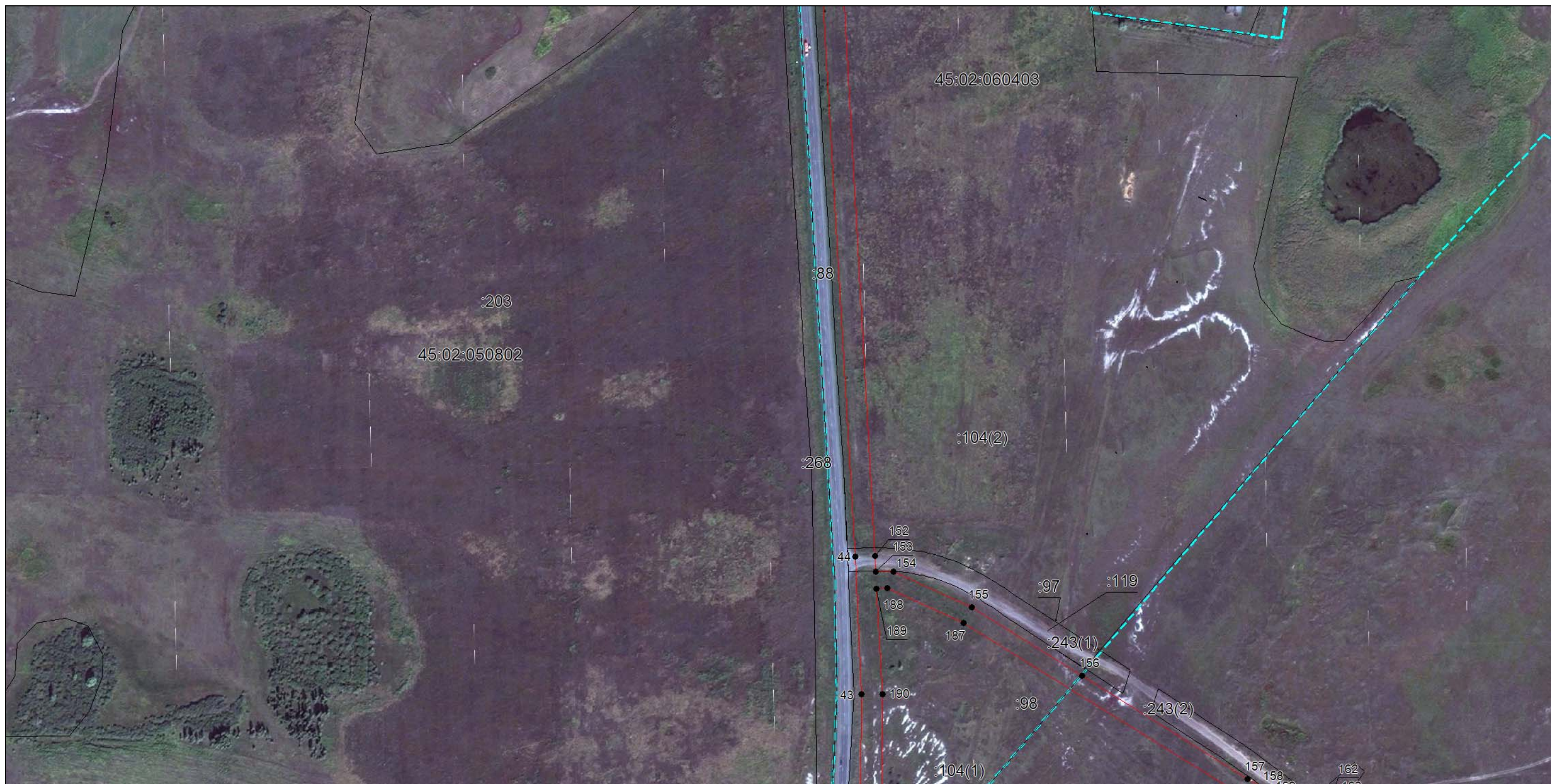

Масштаб 1:3500

Используемые условные знаки и обозначения: приведены на отдельной странице в конце раздела.
Дата 9 января 2023 г.

Описание местоположения границ публичного сервитута в целях строительства и эксплуатации линейного объекта системы газоснабжения "Газопровод межпоселковый ГРС «Белый Яр» - д. Редькино - д. Русаково - с. Рычково с отводом на д. Говорухино и с. Кошкино Белозерского района Курганской области"

(наименование объекта, местоположение границ которого описано)

Схема расположения границ публичного сервитута

Выносной лист №7



Масштаб 1:3500

Используемые условные знаки и обозначения: приведены на отдельной странице в конце раздела.

Дата 9 января 2023 г.

Описание местоположения границ публичного сервитута в целях строительства и эксплуатации линейного объекта системы газоснабжения "Газопровод межпоселковый ГРС «Белый Яр» - д. Редькино - д. Русаково - с. Рычково с отводом на д. Говорухино и с. Кошкино Белозерского района Курганской области"

(наименование объекта, местоположение границ которого описано)

Схема расположения границ публичного сервитута

Выносной лист №8



Масштаб 1:3500

Используемые условные знаки и обозначения: приведены на отдельной странице в конце раздела.
Дата 9 января 2023 г.

Описание местоположения границ публичного сервитута в целях строительства и эксплуатации линейного объекта системы газоснабжения "Газопровод межпоселковый ГРС «Белый Яр» - д. Редькино - д. Русаково - с. Рычково с отводом на д. Говорухино и с. Кошкино Белозерского района Курганской области"

(наименование объекта, местоположение границ которого описано)

Схема расположения границ публичного сервитута

Выносной лист №9

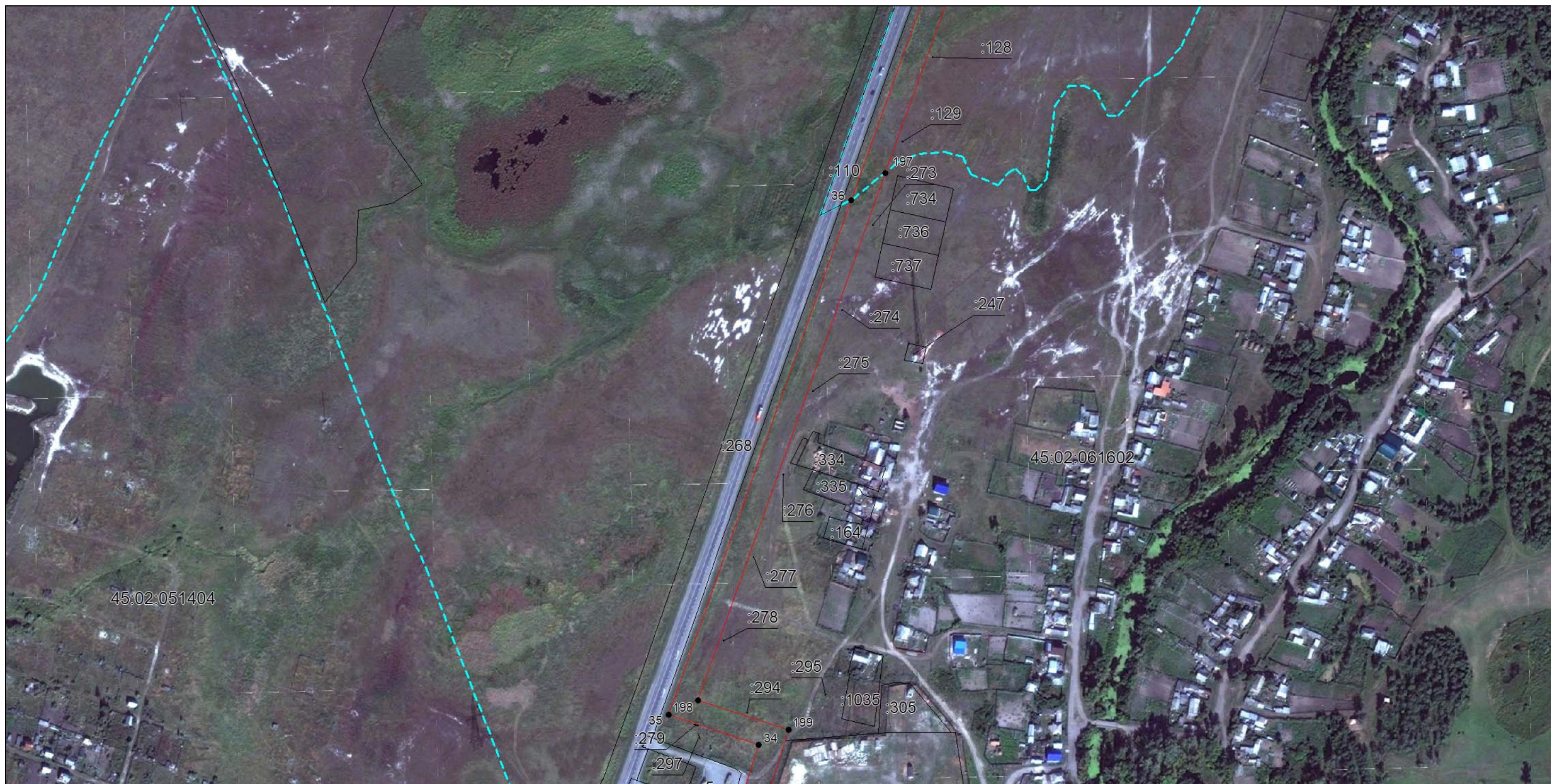

Масштаб 1:3500

Используемые условные знаки и обозначения: приведены на отдельной странице в конце раздела.
Дата 9 января 2023 г.

Описание местоположения границ публичного сервитута в целях строительства и эксплуатации линейного объекта системы газоснабжения "Газопровод межпоселковый ГРС «Белый Яр» - д. Редькино - д. Русаково - с. Рычково с отводом на д. Говорухино и с. Кошкино Белозерского района Курганской области"
(наименование объекта, местоположение границ которого описано)

Схема расположения границ публичного сервитута

Выносной лист №10



Масштаб 1:3500

Используемые условные знаки и обозначения: приведены на отдельной странице в конце раздела.
Дата 9 января 2023 г.

Описание местоположения границ публичного сервитута в целях строительства и эксплуатации линейного объекта системы газоснабжения "Газопровод межпоселковый ГРС «Белый Яр» - д. Редькино - д. Русаково - с. Рычково с отводом на д. Говорухино и с. Кошкино Белозерского района Курганской области"

(наименование объекта, местоположение границ которого описано)

Схема расположения границ публичного сервитута

Выносной лист №11



Масштаб 1:3500

Используемые условные знаки и обозначения: приведены на отдельной странице в конце раздела.
Дата 9 января 2023 г.

Описание местоположения границ публичного сервитута в целях строительства и эксплуатации линейного объекта системы газоснабжения "Газопровод межпоселковый ГРС «Белый Яр» - д. Редькино - д. Русаково - с. Рычково с отводом на д. Говорухино и с. Кошкино Белозерского района Курганской области"
(наименование объекта, местоположение границ которого описано)

Схема расположения границ публичного сервитута

Выносной лист №12



Масштаб 1:3500

Используемые условные знаки и обозначения: приведены на отдельной странице в конце раздела.
Дата 9 января 2023 г.

Описание местоположения границ публичного сервитута в целях строительства и эксплуатации линейного объекта системы газоснабжения "Газопровод межпоселковый ГРС «Белый Яр» - д. Редькино - д. Русаково - с. Рычково с отводом на д. Говорухино и с. Кошкино Белозерского района Курганской области"
(наименование объекта, местоположение границ которого описано)

Схема расположения границ публичного сервитута

Выносной лист №13



Масштаб 1:3500

Используемые условные знаки и обозначения: приведены на отдельной странице в конце раздела.
Дата 9 января 2023 г.

Описание местоположения границ публичного сервитута в целях строительства и эксплуатации линейного объекта системы газоснабжения "Газопровод межпоселковый ГРС «Белый Яр» - д. Редькино - д. Русаково - с. Рычково с отводом на д. Говорухино и с. Кошкино Белозерского района Курганской области"
(наименование объекта, местоположение границ которого описано)

Схема расположения границ публичного сервитута

Выносной лист №14



Масштаб 1:3500

Используемые условные знаки и обозначения: приведены на отдельной странице в конце раздела.
Дата 9 января 2023 г.

Описание местоположения границ публичного сервитута в целях строительства и эксплуатации линейного объекта системы газоснабжения "Газопровод межпоселковый ГРС «Белый Яр» - д. Редькино - д. Русаково - с. Рычково с отводом на д. Говорухино и с. Кошкино Белозерского района Курганской области"
(наименование объекта, местоположение границ которого описано)

Схема расположения границ публичного сервитута

Выносной лист №15



Масштаб 1:3500

Используемые условные знаки и обозначения: приведены на отдельной странице в конце раздела.
Дата 9 января 2023 г.

Описание местоположения границ публичного сервитута в целях строительства и эксплуатации линейного объекта системы газоснабжения "Газопровод межпоселковый ГРС «Белый Яр» - д. Редькино - д. Русаково - с. Рычково с отводом на д. Говорухино и с. Кошкино Белозерского района Курганской области"
(наименование объекта, местоположение границ которого описано)

Схема расположения границ публичного сервитута

Выносной лист №16



Масштаб 1:3500

Используемые условные знаки и обозначения: приведены на отдельной странице в конце раздела.
Дата 9 января 2023 г.

Описание местоположения границ публичного сервитута в целях строительства и эксплуатации линейного объекта системы газоснабжения "Газопровод межпоселковый ГРС «Белый Яр» - д. Редькино - д. Русаково - с. Рычково с отводом на д. Говорухино и с. Кошкино Белозерского района Курганской области"

(наименование объекта, местоположение границ которого описано)

Схема расположения границ публичного сервитута

Выносной лист №17



Масштаб 1:3500

Используемые условные знаки и обозначения: приведены на отдельной странице в конце раздела.
Дата 9 января 2023 г.

Описание местоположения границ публичного сервитута в целях строительства и эксплуатации линейного объекта системы газоснабжения "Газопровод межпоселковый ГРС «Белый Яр» - д. Редькино - д. Русаково - с. Рычково с отводом на д. Говорухино и с. Кошкино Белозерского района Курганской области"
(наименование объекта, местоположение границ которого описано)

Схема расположения границ публичного сервитута

Выносной лист №18



Масштаб 1:3500

Используемые условные знаки и обозначения: приведены на отдельной странице в конце раздела.
Дата 9 января 2023 г.

Описание местоположения границ публичного сервитута в целях строительства и эксплуатации линейного объекта системы газоснабжения "Газопровод межпоселковый ГРС «Белый Яр» - д. Редькино - д. Русаково - с. Рычково с отводом на д. Говорухино и с. Кошкино Белозерского района Курганской области"
(наименование объекта, местоположение границ которого описано)

Схема расположения границ публичного сервитута

Выносной лист №19



Масштаб 1:3500

Используемые условные знаки и обозначения: приведены на отдельной странице в конце раздела.
Дата 9 января 2023 г.

Описание местоположения границ публичного сервитута в целях строительства и эксплуатации линейного объекта системы газоснабжения "Газопровод межпоселковый ГРС «Белый Яр» - д. Редькино - д. Русаково - с. Рычково с отводом на д. Говорухино и с. Кошкино Белозерского района Курганской области"
(наименование объекта, местоположение границ которого описано)

Схема расположения границ публичного сервитута

Выносной лист №20



Масштаб 1:3500

Используемые условные знаки и обозначения: приведены на отдельной странице в конце раздела.
Дата 9 января 2023 г.

Описание местоположения границ публичного сервитута в целях строительства и эксплуатации линейного объекта системы газоснабжения "Газопровод межпоселковый ГРС «Белый Яр» - д. Редькино - д. Русаково - с. Рычково с отводом на д. Говорухино и с. Кошкино Белозерского района Курганской области"

(наименование объекта, местоположение границ которого описано)

Схема расположения границ публичного сервитута

Выносной лист №21



Масштаб 1:3500

Используемые условные знаки и обозначения: приведены на отдельной странице в конце раздела.
Дата 9 января 2023 г.

Описание местоположения границ публичного сервитута в целях строительства и эксплуатации линейного объекта системы газоснабжения "Газопровод межпоселковый ГРС «Белый Яр» - д. Редькино - д. Русаково - с. Рычково с отводом на д. Говорухино и с. Кошкино Белозерского района Курганской области"
(наименование объекта, местоположение границ которого описано)

Схема расположения границ публичного сервитута

Выносной лист №22



Масштаб 1:3500

Используемые условные знаки и обозначения: приведены на отдельной странице в конце раздела.
Дата 9 января 2023 г.

Описание местоположения границ публичного сервитута в целях строительства и эксплуатации линейного объекта системы газоснабжения "Газопровод межпоселковый ГРС «Белый Яр» - д. Редькино - д. Русаково - с. Рычково с отводом на д. Говорухино и с. Кошкино Белозерского района Курганской области"
(наименование объекта, местоположение границ которого описано)

Схема расположения границ публичного сервитута

Выносной лист №23



Масштаб 1:3500

Используемые условные знаки и обозначения: приведены на отдельной странице в конце раздела.
Дата 9 января 2023 г.

Описание местоположения границ публичного сервитута в целях строительства и эксплуатации линейного объекта системы газоснабжения "Газопровод межпоселковый ГРС «Белый Яр» - д. Редькино - д. Русаково - с. Рычково с отводом на д. Говорухино и с. Кошкино Белозерского района Курганской области"
(наименование объекта, местоположение границ которого описано)

Схема расположения границ публичного сервитута

Выносной лист №24



Масштаб 1:3500

Используемые условные знаки и обозначения: приведены на отдельной странице в конце раздела.
Дата 9 января 2023 г.

Описание местоположения границ публичного сервитута в целях строительства и эксплуатации линейного объекта системы газоснабжения "Газопровод межпоселковый ГРС «Белый Яр» - д. Редькино - д. Русаково - с. Рычково с отводом на д. Говорухино и с. Кошкино Белозерского района Курганской области"

(наименование объекта, местоположение границ которого описано)

Схема расположения границ публичного сервитута

Выносной лист №25

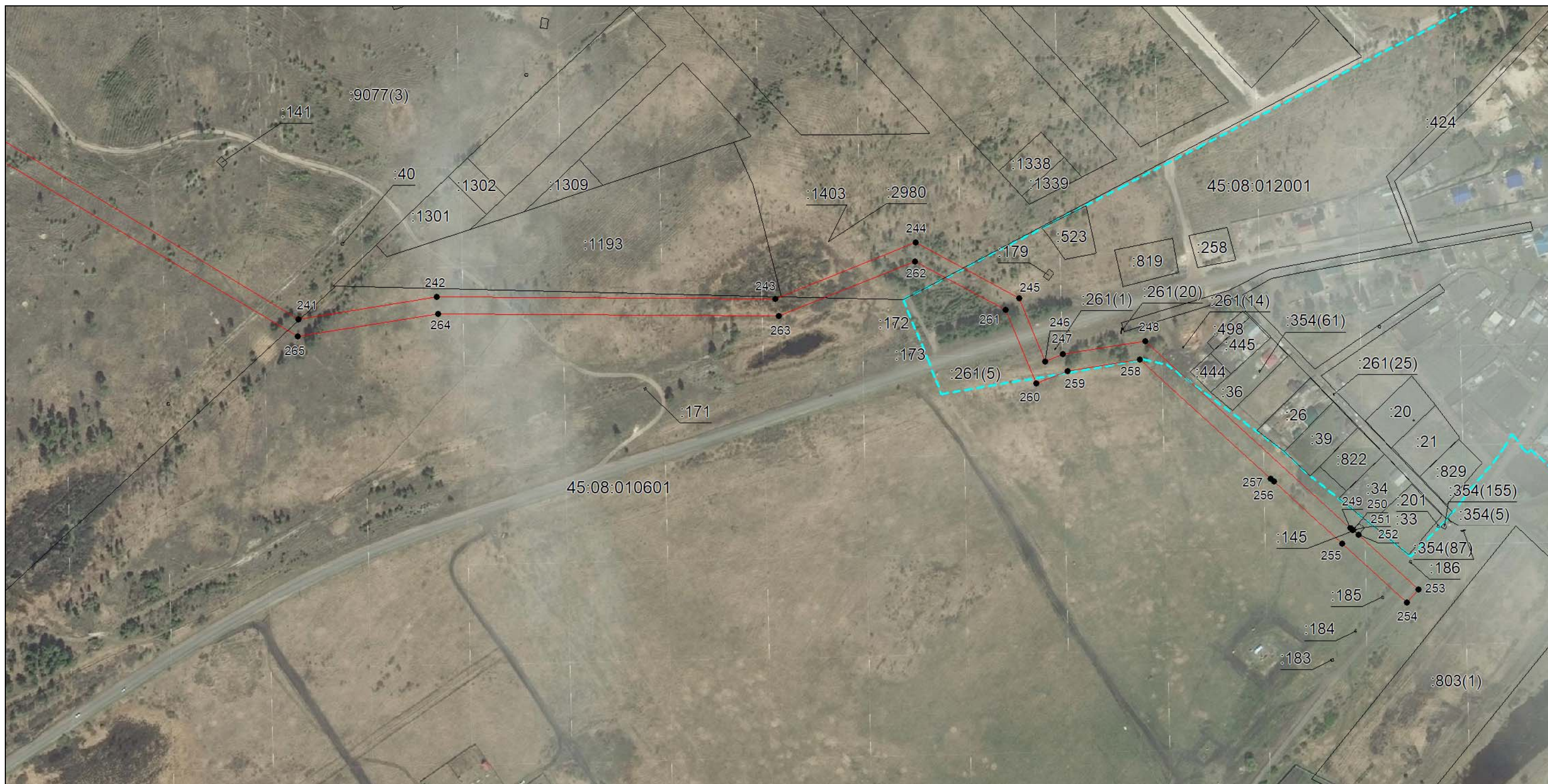

Масштаб 1:3500

Используемые условные знаки и обозначения: приведены на отдельной странице в конце раздела.

Дата 9 января 2023 г.

Описание местоположения границ публичного сервитута в целях строительства и эксплуатации линейного объекта системы газоснабжения "Газопровод межпоселковый ГРС «Белый Яр» - д. Редькино - д. Русаково - с. Рычково с отводом на д. Говорухино и с. Кошкино Белозерского района Курганской области"

(наименование объекта, местоположение границ которого описано)

Схема расположения границ публичного сервитута

Используемые условные знаки и обозначения:

-  – граница публичного сервитута в отношении земель и земельных участков в целях строительства и эксплуатации линейного объекта системы газоснабжения: «Газопровод межпоселковый ГРС «Белый Яр» - д. Редькино - д. Русаково - с. Рычково с отводом на д. Говорухино и с. Кошкино Белозерского района Курганской области»,

-  – установленная граница муниципального образования,

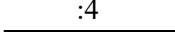
-  – граница и кадастровый номер земельного участка по сведениям ЕГРН,

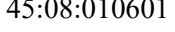
-  – граница и номер кадастрового квартала по сведениям ЕГРН,

-  – граница и номер кадастрового квартала по сведениям ЕГРН,

-  – характерная точка границы публичного сервитута в отношении земель и земельных в целях строительства и эксплуатации линейного объекта системы газоснабжения: «Газопровод межпоселковый ГРС «Белый Яр» - д. Редькино - д. Русаково - с. Рычково с отводом на д. Говорухино и с. Кошкино Белозерского района Курганской области».